

Baja Organik Green Plant

Green Plant Organic Fertilizer | 绿田有机肥



SIRIM

CERTIFIED TO: MS 1517:2012
CERTIFICATION NO.: PC002874



Diperbuat daripada 100% bahan tumbuh-tumbuhan
Made from 100% plant-based materials
由100%植物原料制造而成



Mengandungi jenis mikrob yang berfaedah dan hebat
Consists of beneficial super-strain microbes
含有有益的超级菌株微生物



Bebas daripada najis haiwan dan patogen
Free from animal manure & pathogens
不含动物粪便和病原体



Selamat dan sesuai digunakan untuk semua jenis tumbuh-tumbuhan
Safe & suitable to be applied for all crops
安全且适用于所有农作物

Safe & suitable to be applied for all crops
安全且适用于所有农作物



Meningkatkan bahan organik dan kandungan nutrien di tanah untuk menyuburkan tanah
Enhance soil organic matters and nutrient levels to improve soil fertility
提高土壤的有机质和养分水平，提升土壤肥沃

提高土壤的有机质和养分水平，提升土壤肥沃

Komposisi

Composition | 产品成分

Nitrogen, N (%) Nitrogen 氮	> 1.5	Nisbah CN CN Ratio 碳/氮比率	< 20.0
Fosforus, P (%) Phosphorus 磷	> 1.0	Kandungan Lembapan (%) Moisture Content 水分含量	< 25.0
Potassium, K (%) Potassium 钾	> 3.5	Asid Humik (%) Humic Acid 腐植酸	± 5.0
pH	7.5 - 8.5	Jumlah Asid Amino (%) Total Amino Acid 总氨基酸	± 5.0
Bahan Organik (%) Organic Matter 有机质	> 50.0		

Kandungan Logam Berat & Patogen

Heavy Metal & Pathogen Contents | 重金属和病原体含量

Arsenik, As Arsenic 砷	< 1.0 mg/kg
Plumbum, Pb Lead 铅	< 0.5 mg/kg
Kadmium, Cd Merkuri, Hg Nikel, Ni Chromium, Cr Cadmium, Cd Mercury, Hg Nickel, Ni Chromium, Cr 镉,汞,镍,铬	ND < 0.05 mg/kg
Patogen Pathogens 病原体 (E. coli, P. aeruginosa, S. aureus & Salmonella sp.) (大肠杆菌, 铜绿假 单胞菌, 金黄色葡萄球菌, 沙门氏菌)	Tidak Ada Absent 不含

Kadar Penaburan Baja Organik Green Plant

Green Plant Organic Fertilizer Application Rate | 绿田有机肥施用率

Tanaman Crop 农作物	Tempoh Tumbuhan Growing Period 生长期	Dos Pembekalan Dosage of Fertilizer 肥料用量	Kadar Penaburan / Frekuensi Application Rate / Frequency 施用率/频率
Kelapa Sawit & Kelapa Oil Palm & Coconut 棕油和椰子	Tapak Semaian Nursery 苗圃	1 : 9 (Baja:Tanah) (Fertilizer:Soil) (肥料: 土壤)	Bancuh ke dalam tanah sebelum menanam Plough into soil before planting 种植前先耕入土壤
	1 - 5 Tahun (Years) (年)	6 - 9 kg/Tahun (Year) (年)	3 - 4 kali dalam setahun (times a year) (年以上)
Durian & Getah Durian & Rubber 榴莲和橡胶	5 Tahun ke atas (Years and above) (一年以上)	12 - 15 kg/Tahun (Year) (年)	3 - 4 kali dalam setahun (times a year) (次一年)
	1 - 5 Tahun (Years) (年)	6 - 9 kg/Tahun (Year) (年)	3 - 4 kali dalam setahun (times a year) (次一年)
5 Tahun ke atas (Years and above) (一年以上)	12 - 15 kg/Tahun (Year) (年)	3 - 4 kali dalam setahun (times a year) (次一年)	
Padi Paddy 稻田	Setiap kitaran (Per cycle) (每个周期)	450 - 750 kg/ekar/kitaran acre/cycle 英亩/周期	Bancuh ke dalam tanah sebelum menanam Plough into soil before planting 种植前先耕入土壤
Buah & Sayuran Fruits & Vegetables 水果与瓜果类 Mango, Papaya, Dragon Fruit, Melons, Banana, Tomato, Eggplant, Lady Finger, Chilli, etc	Penanaman Baru New planting 新种植	200 - 300 g /lubang penanaman (planting hole) (定植穴)	Bancuh ke dalam tanah sebelum menanam Plough into soil before planting 种植前先耕入土壤
	Bawah 1 Tahun (Below 1 year) (一年以下)	~300g / pokok (plant) (植物)	Penaburan semula setiap 1 - 2 bulan Reapplication every 1 to 2 months 每一至二月施肥一次
	1 Tahun ke atas (1 year and above) (一年以上)	2 - 3kg / pokok (plant) (植物)	3 - 4 kali dalam setahun (times a year) (次一年)
Sayuran Hijau Green Vegetables 青菜类	0 - 90 Hari (Days) (天)	100 - 200g /lubang penanaman (planting hole) (定植穴)	Bancuh ke dalam tanah sebelum menanam Plough into soil before planting 种植前先耕入土壤

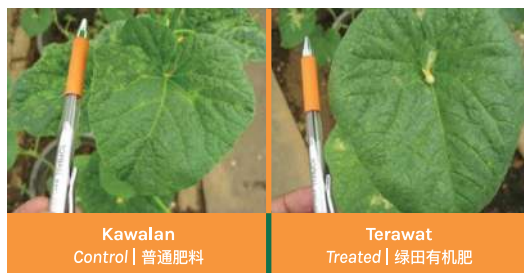
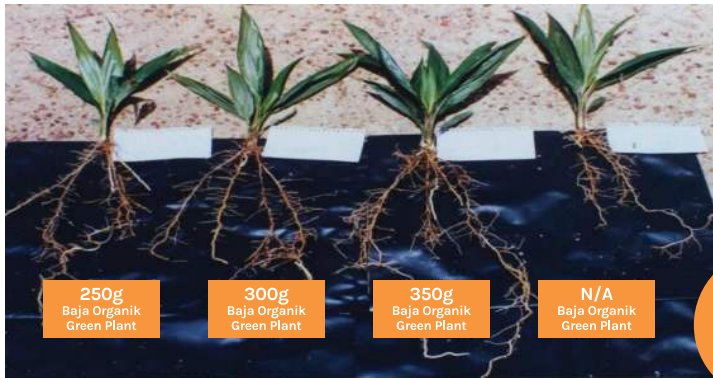

Alamat Kilang
Factory Address | 厂家地址

KM31, Bahau-Keratong Highway,
Mukim Bera, Pahang, Malaysia.

Alamat Surat-menyurat
Mailing Address | 邮寄地址

C/O Paramount Estate,
Karung Berkunci No. 4, Pos Malaysia,
72100 Bahau, Negeri Sembilan.

Alamat Pejabat
Office Address | 办公室地址

49-2, Jalan KS 5, Kepayang Sentral,
70200 Seremban, Negeri Sembilan.

Butiran Berhubungan
Contact Details | 联络方式

+60 12 636 1169/7717
greenplantorganic@gmail.com
www.greenplant.com.my

Layari laman web kami
untuk maklumat lanjut:

